## KARTA REJESTRACYJNA MAPY DO CELÓW PROJEKTOWYCH

| | |
|---|---|
| **OBIEKT:** obr. Polanów dz. 172,174<br><br>gmina: Polanów<br>powiat: koszaliński<br>województwo: zachodniopomorskie | nazwa jednostki wykonawstwa geodezyjnego<br>**Usługi Geodezyjno-Kartograficzne AZYMUT**<br>**mgr inż. Waldemar Bura**<br>**ul. Suchorskiego 10/13, 75-355 KOSZALIN** |
| **SKALA: 1:500**<br>Układ współrzędnych "2000"<br>Poziom odniesienia wysokości Kronsztad '86 | Wykonano w ramach roboty geodezyjnej<br>**GK.6640.3069.2016** |
| **Mapa do celów projektowych sporządzona przy wykorzystaniu**<br>1. mapy zasadniczej w skali 1 : 500<br>Sekcja: 5.216.341.23.3, 5.216.341.23.4<br>2. danych kontrolnych części uzbrojenia podziemnego<br>3. pomiaru zieleni wysokiej i powiększ przyrody oraz pomiaru innych obiektów wskazanych przez projektanta<br>4. opracowanych geodezyjnie elementów planu zagospodarowania przestrzennego (linie rozgraniczające, linie regulacyjne, osie ulic)<br>5. Mapa do celów projektowych została wykonana bez ustalenia obciążeń służebnościami gruntowymi ujawnionymi w księgach wieczystych | **Kierownik roboty**<br>**Henryk Bura, 20757 (1,2)**<br>(nr, nazwisko, nr i zakres uprawnień)<br><br>**W zakresie opracowania znajdują się punkty osnowy geodezyjnej nr:**<br>- 323.322-1112<br><br>podlegające ochronie na podst. art. 15, art. 40 ust. 1 pkt 3 ustawy Prawo geodezyjne i kartograficzne |
| | **Granice i nr działek ewidencyjnych według danych PODGIK w Koszalinie z dnia 14.12.2016 r.**<br><br>Dane dotyczące gruntu: spełniają obowiązujące standardy techniczne./<br>Dane dotyczące gruntu: nie spełniają obowiązujących standardów technicznych.<br><br>Służebność _____ . |
| | **Metoda sporządzenia mapy** cyfrowa |

**Informacje dotyczące typu nośnika oraz zawartości nośnika z danymi cyfrowymi**

1. Typ nośnika CD, DVD, inny : _____

| Nazwa pliku | Wielkość | Data utworzenia |
|---|---|---|
| 3069.2016_standard.zf | 4,16 MB | 05.01.2017 r. |

**Informacje dodatkowe:**

1. Zakres pomiaru
2. Redakcja znaków zgodna z instrukcją techniczną K-1 (1979) / K-1 (Podstawowa Mapa Kraju z 1998r.)/ - Rozporządzeniem w sprawie osnowy bazy GESOT i kraj.bazy GESOT (Dz.U z 2015 poz 1930) / - Rozporządzeniem w sprawie bazy danych obiektów topograficznych oraz mapy zasadniczej (Dz.U z 2015, poz. 2029)
3. Mapa nadaje się do celów projektowych w zakresie pomiaru.
4. Stopień kartograficzności mapy do celów projektowych jest zgodny z przepisami instrukcji technicznej K-1 (1979)/ K-1 (Podstawowa Mapa Kraju z 1998r.)
5. Wszystkie trwałe obiekty budowlane podlegają wytyczeniu przez jednostkę wykonawstwa geodezyjnego.
6. Nie wykluczam się brakiem w treściach również uzbrojenia, o którym brak było informacji kontrolnych i nie zostało odnalezione w czasie inwentaryzacji geodezyjnej

**Rejestracja**

**Uzbrojenie opracowano na podstawie**

1. danych kontrolnych - z literą B
2. pośredniego ustalenia przebiegu sieci kablowej elektromagnetyczną - z literą A
3. bezpośrednich pomiarów powykonawczych - bez litery

W związku z tym w częściach 1 i 2 nie gwarantuje się kompletności, a dokładność położenia uzbrojenia na mapie może być niższa od dokładności kartometrycznej mapy.

**Aktualność mapy do celów projektowych na dzień**

17.12.2016r.

Kierownik jednostki wykonawstwa geodezyjnego

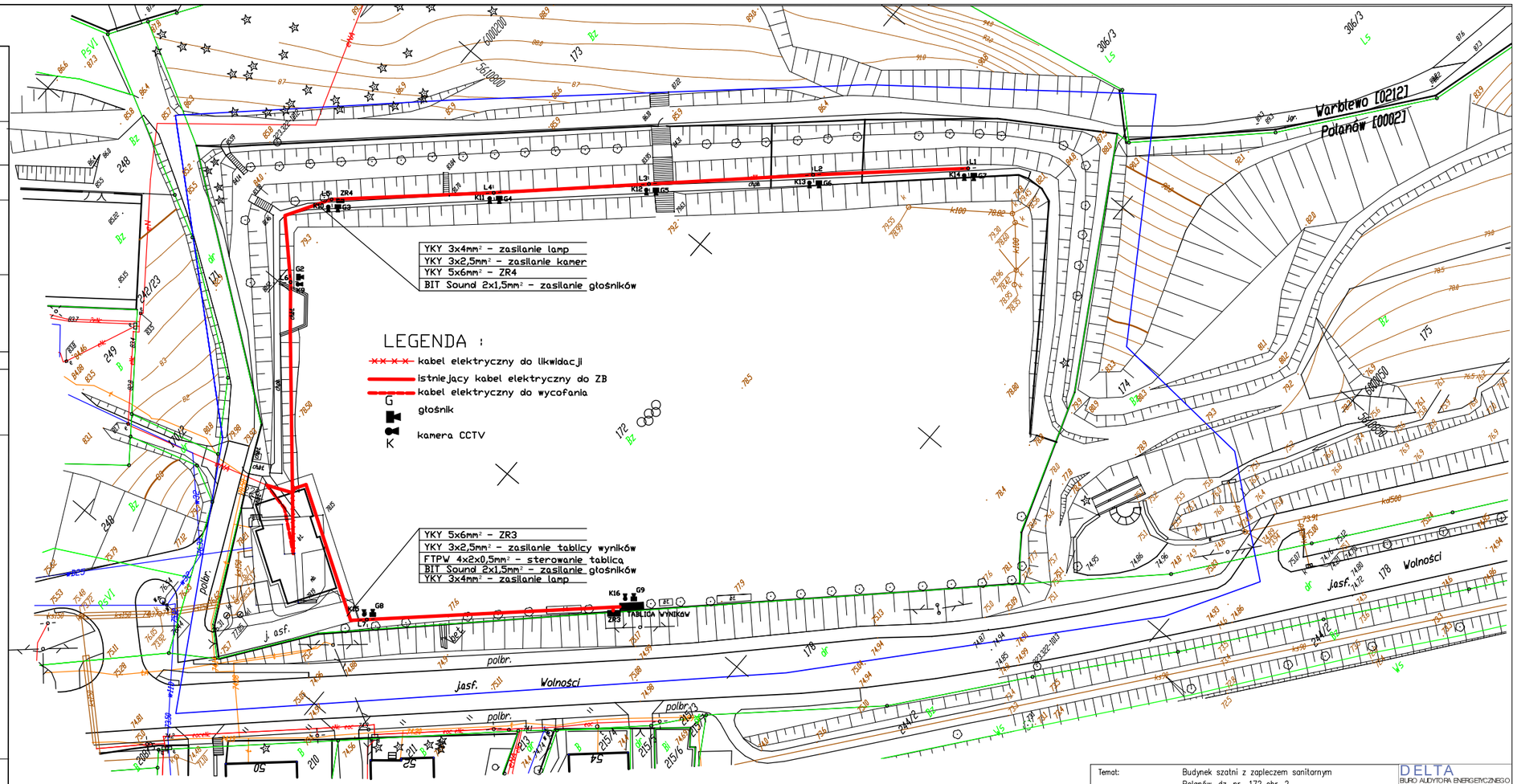


| | | | | |
|---|---|---|---|---|
| Temat: | Budynek szatni z zapleczem sanitarnym<br>Polanów, dz. nr 172 obr. 2 | | | |
| Treść: | Projekt zagospodarowania – branża elektryczna | | | |
| **Inwestor:** | Gmina Polanów, ul. Wolności 4, 76-010 Polanów | | | |
| Opracował: | mgr inż. Andrzej Majkowski | 57/W/98 | | skala 1:500 |
| Projektował: | mgr inż. Jerzy Birula | NN-8345/518/82 | | 12.2016r. |
| Sprawdził: | mgr inż. Piotr Konieczny | 21/P/98 | | |
| | Tytuł, imię, nazwisko | Nr uprawnień | Podpis | Rys. 1 |


DELTA
BIURO AUDYTORA ENERGETYCZNEGO
75-525 Koszalin
ul.Piłsudskiego 56
tel./fax:(094) 342 54 64
e- mail:biurodelta@wp.pl